

Gemeinde Risch

## Unterkunft für Asylsuchende



Chamerstrasse 36, 6343 Holzhäusern

### Situation

Projekt 2, Mst. 1:500

±0.00 = 000.00  
OK f. Boden Erdgeschoss

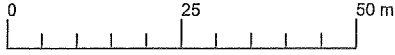

Plan Nr. 100  
Datum 24.11.09 / mo  
Rev.  
Visum

Objekt-Nr. 090501\_02  
Planformat A4

Planer Kurt Aklin, Architekt, im Rötel 26, 6300 Zug

Bauherr Hochbauamt des Kantons Zug, Aabachstrasse 5, 6300 Zug

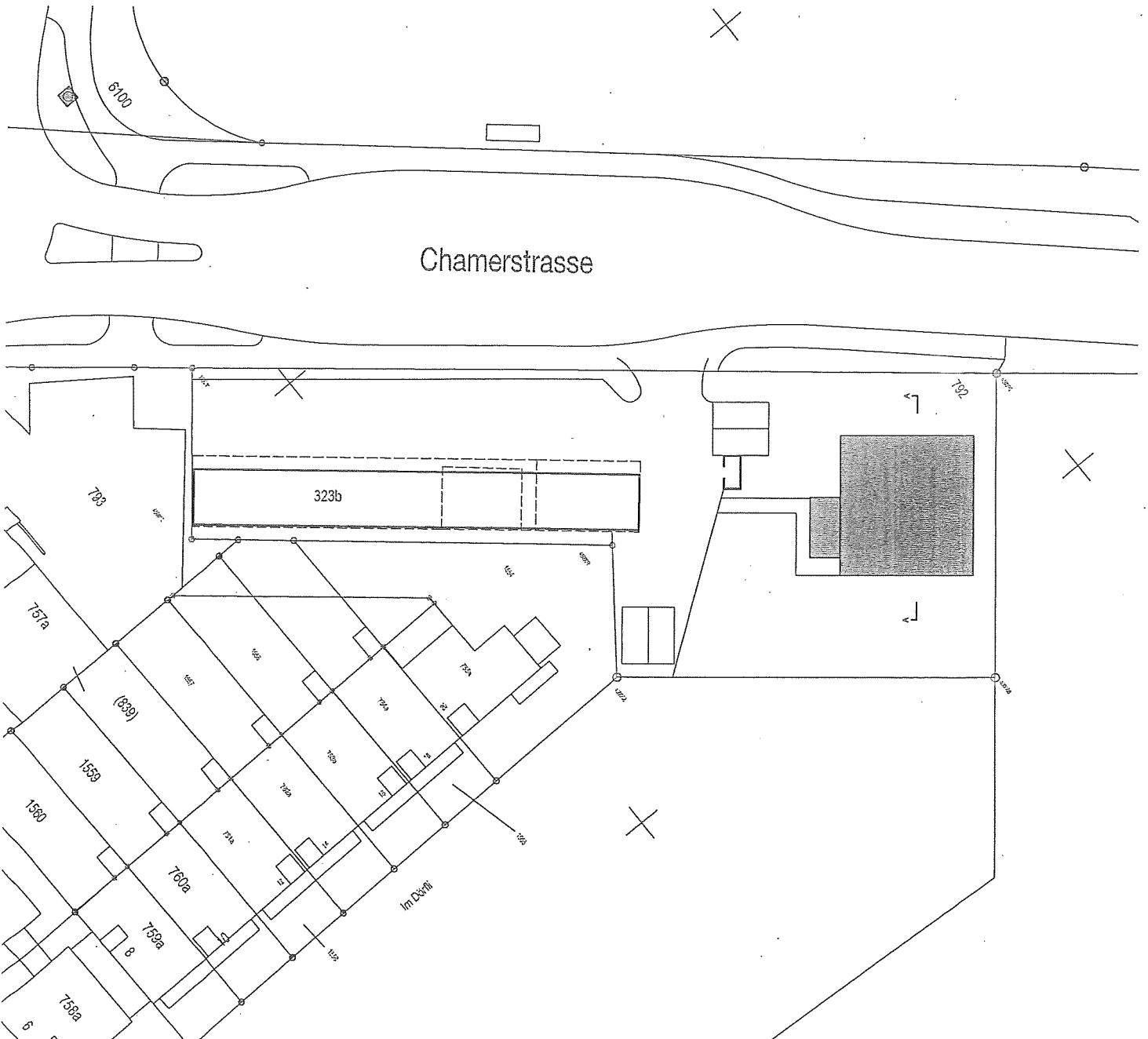

Gemeinde Risch

## Unterkunft für Asylsuchende

Chamerstrasse 36, 6343 Holzhäusern

### Grundrisse

Projekt 2, Mst. 1:200

±0.00 =  
OK f. Boden Erdgeschoss

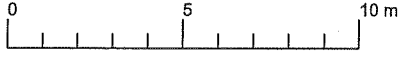

Plan Nr. 100

Datum 01.06.09 / fh

Rev. 24.11.09 / sl

Visum

Objekt-Nr. 090501\_01

Planformat A4

Planer Kurt Aklin, Architekt, im Rötel 26, 6300 Zug

Bauherr Hochbauamt des Kantons Zug, Aabachstrasse 5, 6300 Zug

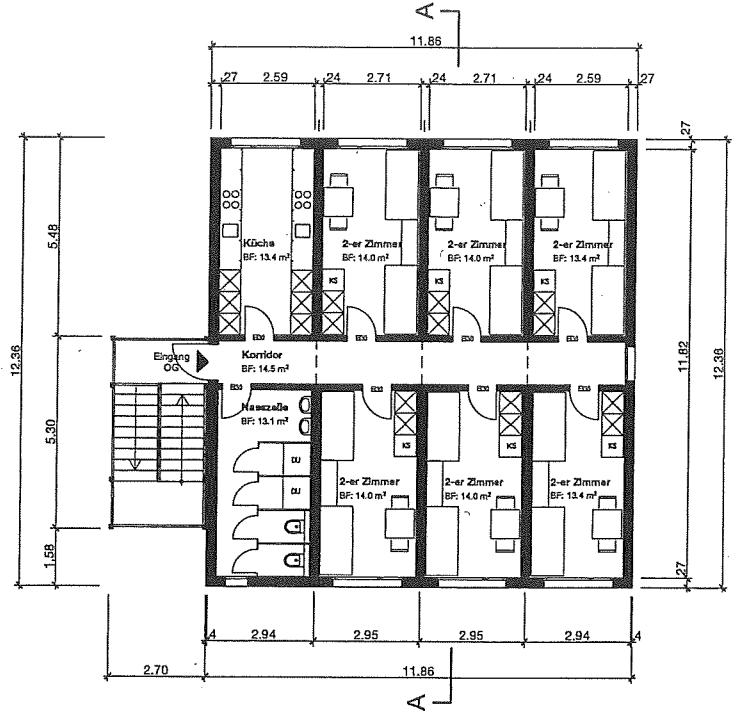

Grundriss Obergeschoss

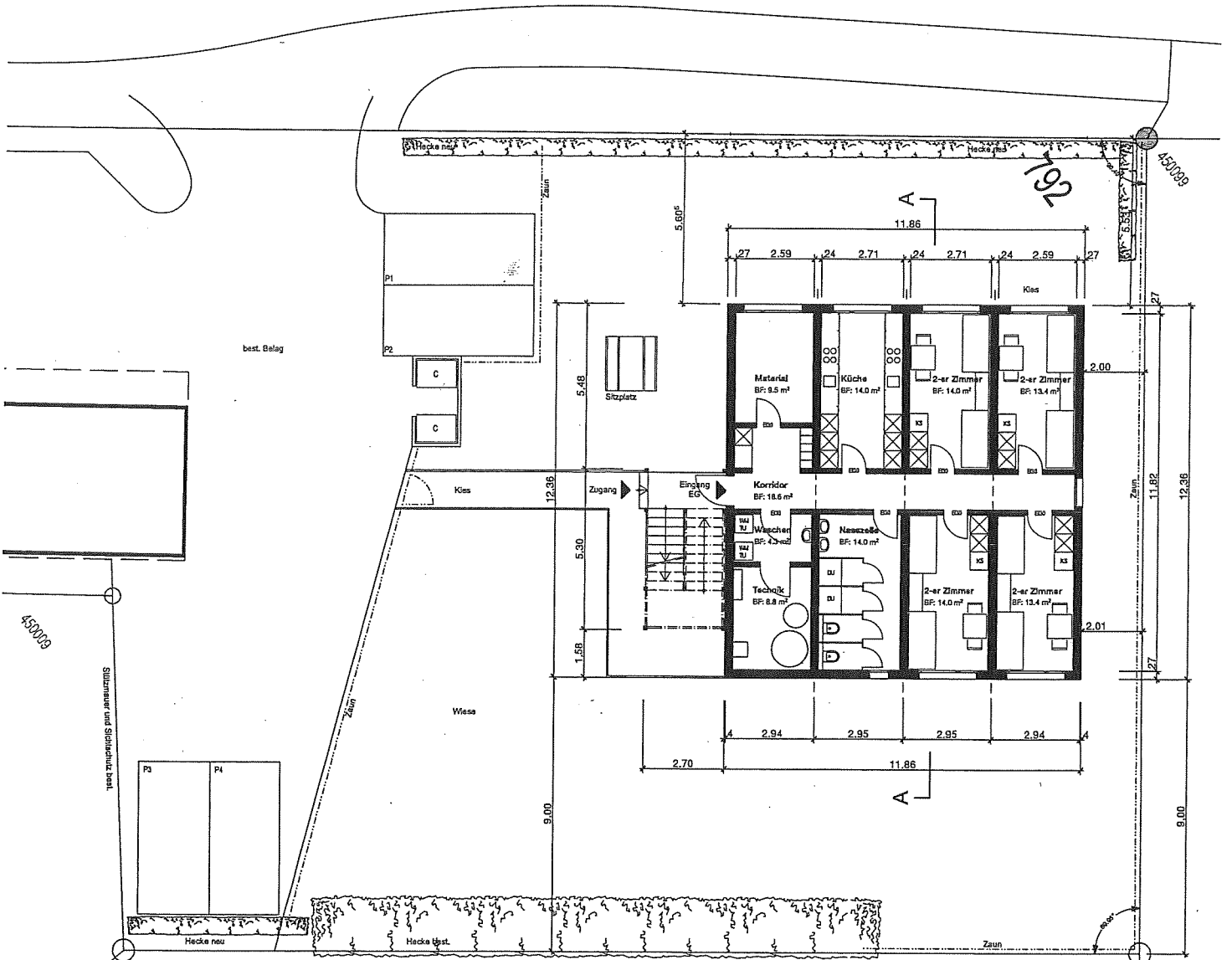

Grundriss Erdgeschoss

Gemeinde Risch

# Unterkunft für Asylsuchende

Chamerstrasse 36, 6343 Holzhäusern

## Schnitt und Fassaden

Projekt 2, Mst. 1:200

±0.00 = OK f. Boden Erdgeschoss

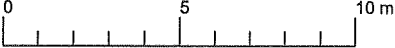

Plan Nr.	100	Objekt-Nr.	090501_01
Datum	01.06.09 / fh	Planformat	A4
Rev.	24.11.09 / sl		
Visum			

Planer Kurt Aklin, Architekt, im Röteli 26, 6300 Zug

Bauherr Hochbauamt des Kantons Zug, Aabachstrasse 5, 6300 Zug

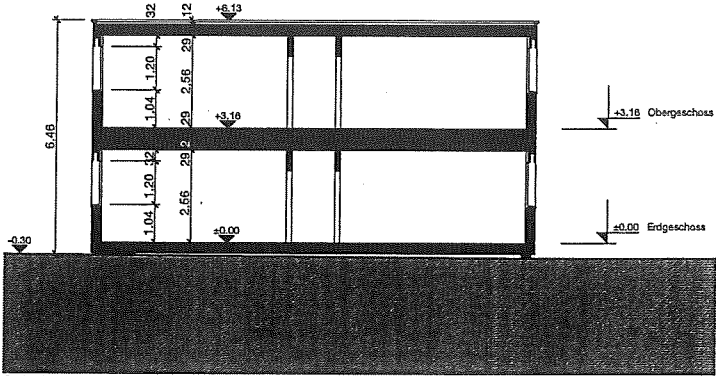

Schnitt A - A

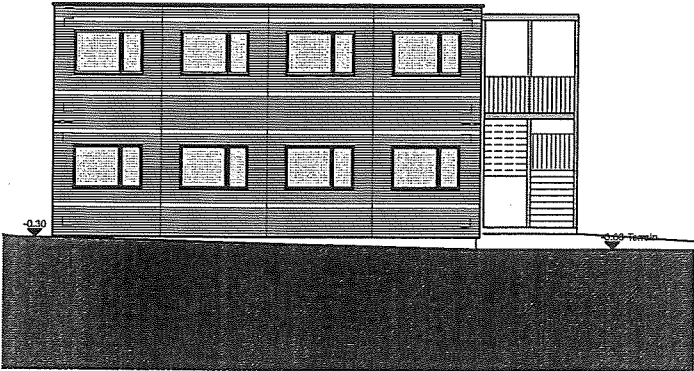

Fassade Nord-West

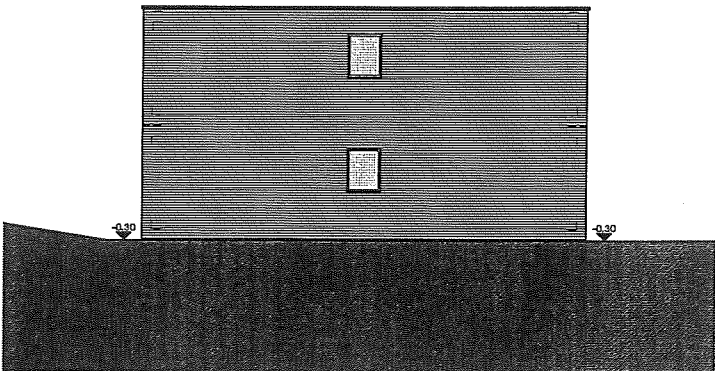

Fassade Nord-Ost

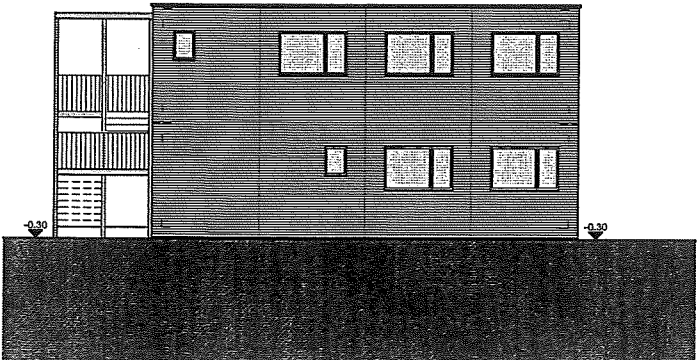

Fassade Süd-Ost

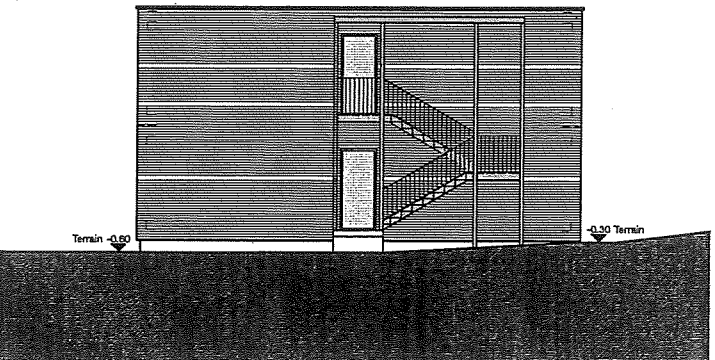

Fassade Süd-West