

Beilage 6

Modellfotos

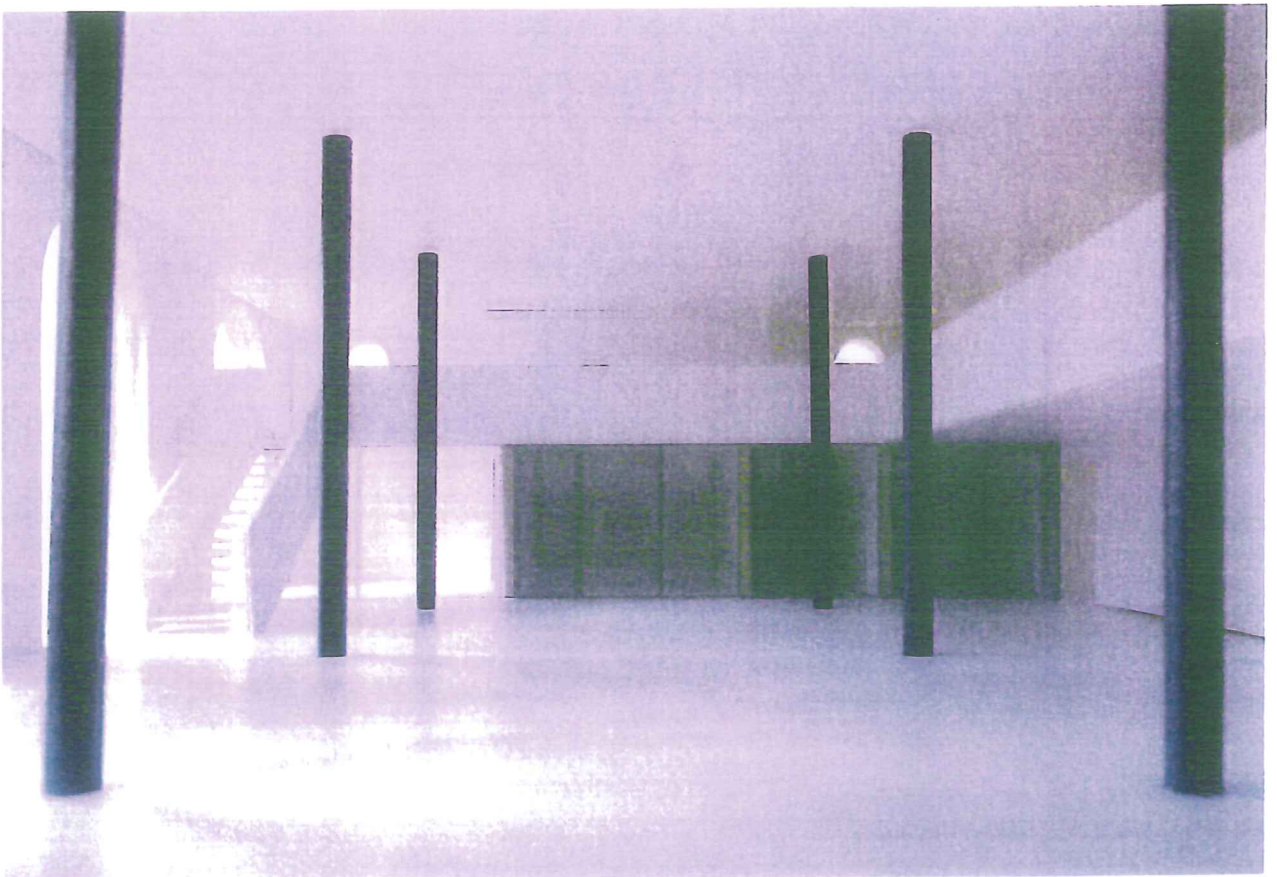

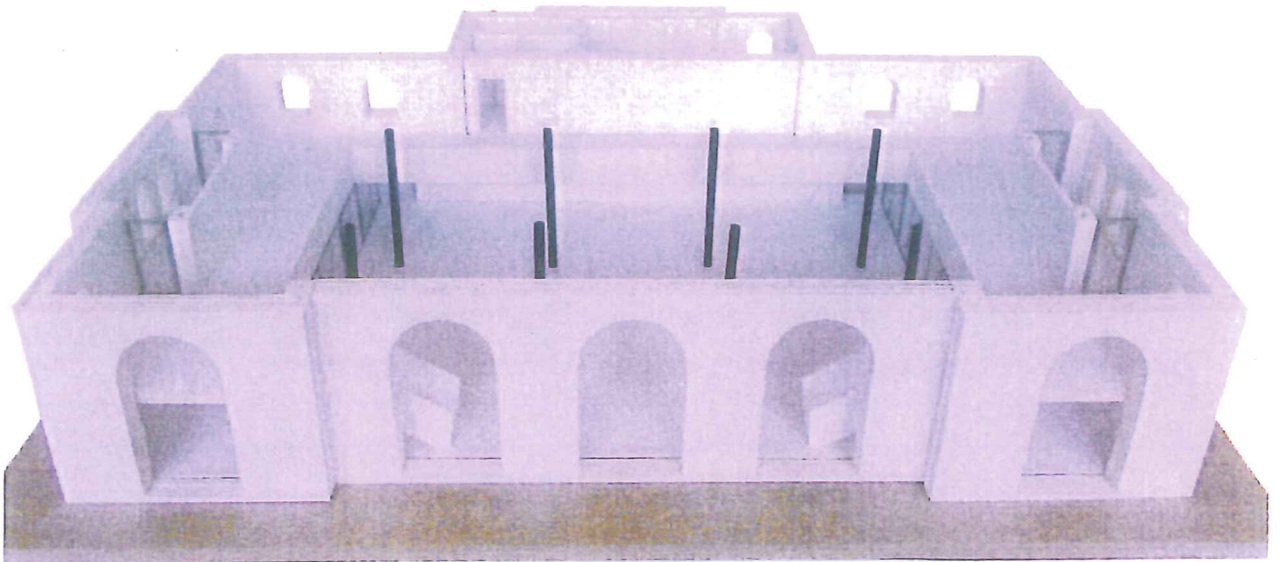
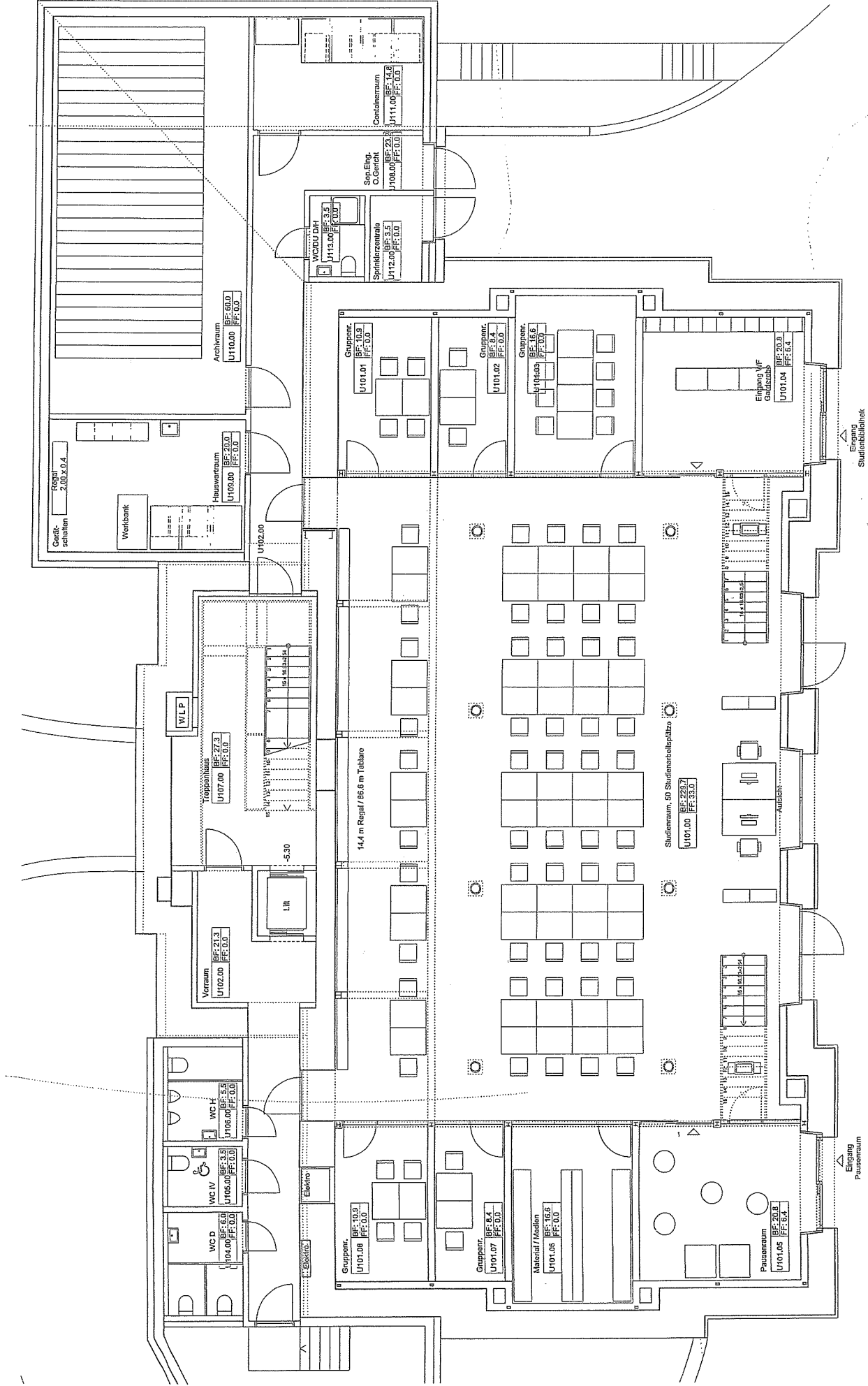

Mst 1:100	Fachplaner: WANJ Partner, 3005 Bern	Projekt: Umbau Kantonales Zeughaus Zug	177 UZZ
Dat 23.09.2009	Baufög. ELEKTRO HLKS Bauphys.	Bauherschalt: Kanton Zug Baurektion / Hochbauamt P. 4000 Klosterstrasse 5 CH-6300 Zug T 041 728 54 00 F 041 728 54 09	Vorprojekt
For A3		Gesamtplaner: Graf Stampfli Jennli Architekten AG Weissensteinstr. 81 4500 Solothurn T 032 624 50 50 F 032 622 06 06 www.graf-stampfli-jennli.ch info@graf-stampfli-jennli.ch	Sozialgeschoss mit Anbau Süd
Verf GSSU	Bauphys. 3422 Kirchberg		

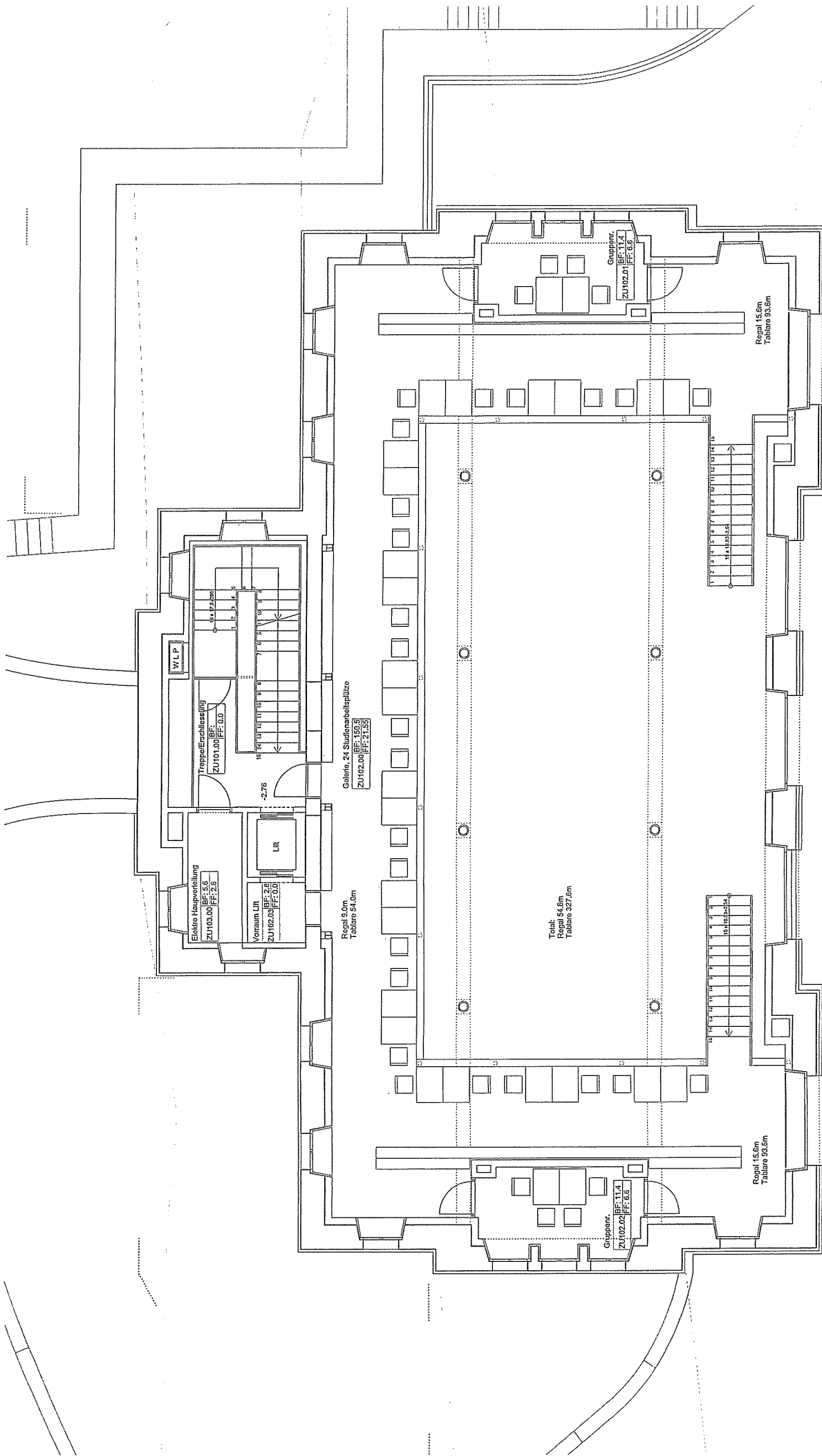

Mst 1:100	Faciplaner:	WAM Partner, 3005 Bern	Gesamplanner:	Kanton Zug Architekten AG Weissensteinstr. 81 4500 Solothurn T 032 624 50 50 F 032 622 06 09 www.stampfli-jenni.ch info@stampfli-jenni.ch	Bauherrenschalt:	Kanton Zug Baudirektion / Hochbauamt Aeschstrasse 5 6300 Zug T 041 728 54 00 F 041 728 54 09	Projekt:	177 UZZ Vorprojekt Zwischengeschoss
Dat 23.09.2009	Bauing:	BERING AG, 3000 Bern						
For A3	Elektro	Roschi+Partner AG, 3063 Ittigen						
Verf GSJ	HLKS	MBJ Bauphysik + Akustik AG, 3422 Kirchberg						
	Bauphys.							

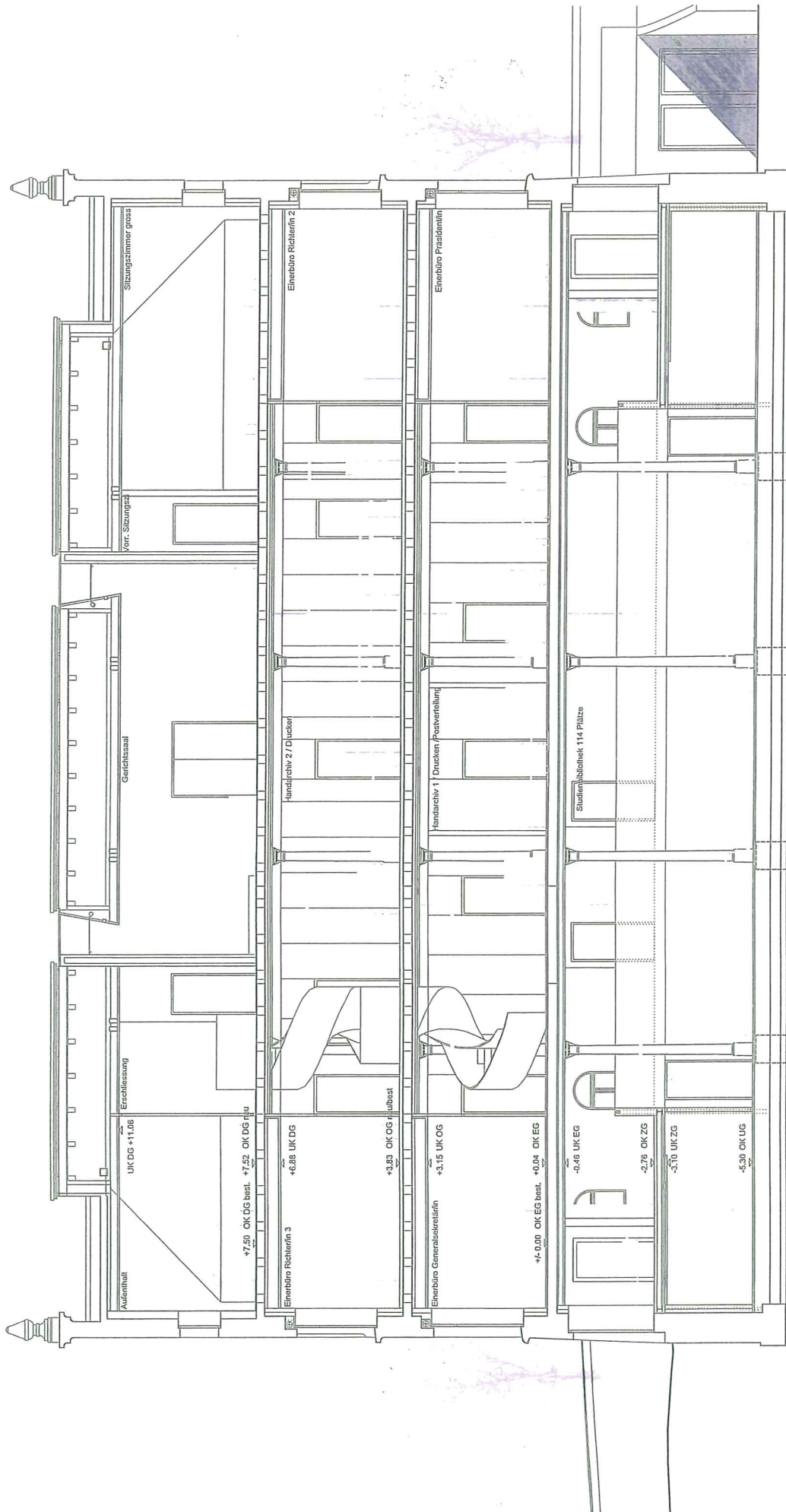

Mst. 1:100	Fachplaner:	WAM Partner, 3005 Bern	Gesamplaner:	Kanton Zug	Bauherrschaft:	Projekt:	177 UZZ
Dat. 23.09.2009	Bauing.	BERING AG, 3000 Bern	Graf Stampfli Jenni	Kanton Zug	Baudirektion / Hochbauamt	Um bau Kantonsales	177 UZZ
For AG	Elektro	Roschi-Partner AG, 3063 Ittigen	Architekten AG	Zeughaus Zug	Postfach 5	Kirchenstrasse 6	Vorprojekt
Verf GSJ	HLKS	MEJ Bauphysik + Akustik AG, 3422 Kirchberg	Weissensteinstr. 81 4500 Solothurn	6300 Zug	Postfach 857	6300 Zug	Schnitt A-A
	Bauphys.		T 032 624 50 50 F 032 622 05 08 www.graf-stampfli-jenni.ch info@graf-stampfli-jenni.ch		T 041 728 54 00 F 041 728 54 09		

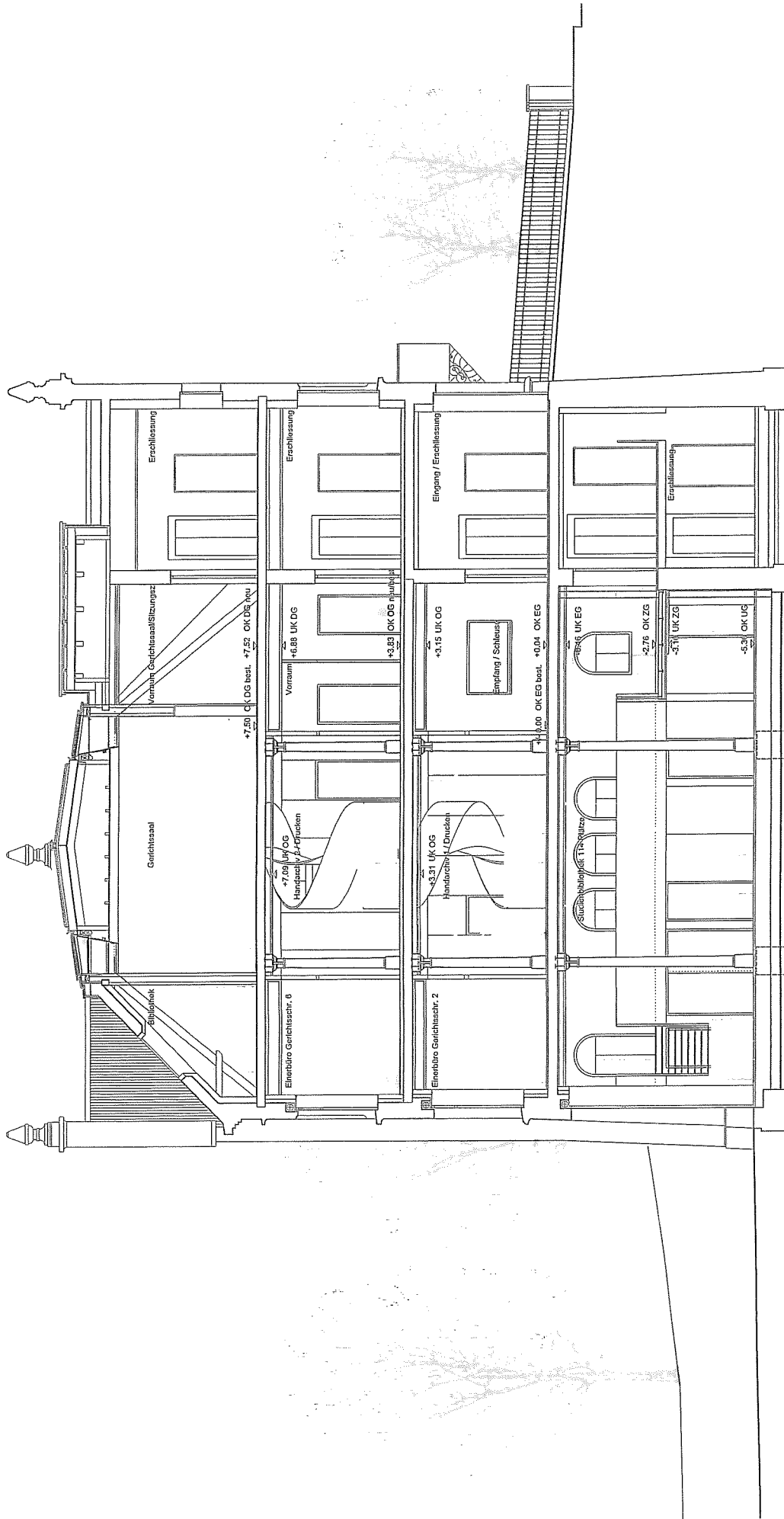

Mst 1:100	Fachplaner:	WAM Partner, 3005 Bern	Gesamplaner:	Grat Stampfli Jenni	Bauherrschaft:	Urbau Kantonales	177 UZZ
Dat 23.09.2009	Bauing.	BERING AG, 3000 Bern	Architekten AG	Kanton Zug	Baudirektion / Hochbauamt	Zooghaus Zug	Vorprojekt
For A3	HLKS	Recht+Partner AG,	Weissensteinstr. B1	Aabachsstrasse 5	Kirchensstrasse 6	6300 Zug	Schnitt B-B
Verf GSI	Bauphys.	3063 Ittigen	4500 Solothurn	Postfach 857			
		M&J Bauphysik + Akustik AG,	F. 032 822 08 08	T. 041 728 54 00			
		3422 Kirchberg	www.grat-stampfli-jenni.ch	F. 041 728 54 09			
			info@grat-stampfli-jenni.ch				

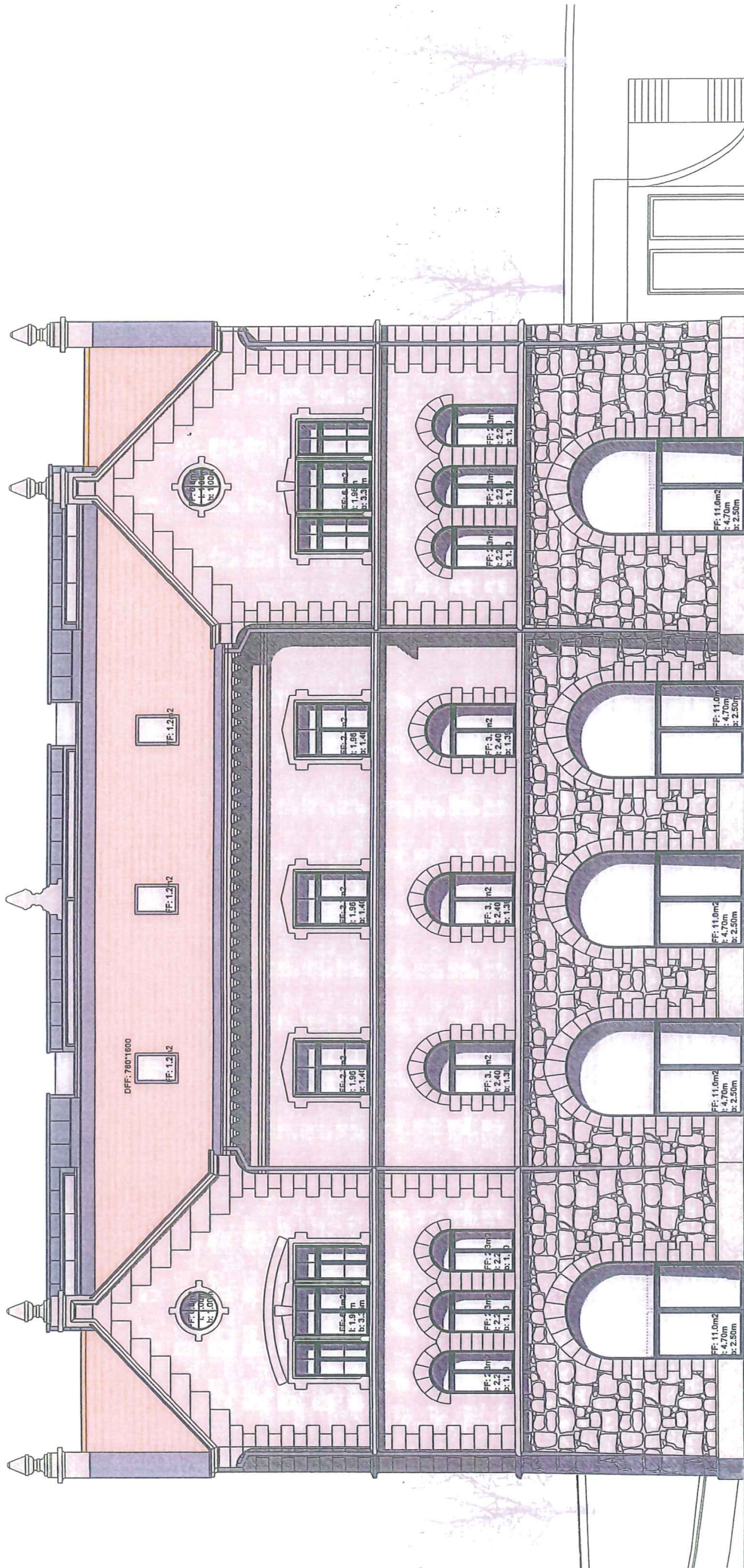

Mst. 1:100	Fachplaner: Bauing. WAM Partner, 3005 Bern Elektro BERING AG, 3000 Bern HLKS Roschi+Partner AG, 3063 Ittigen Bauphys. MEJ Bauphysik + Akustik AG, 3422 Kirchberg	Gesamplaner: Graf Stampfli Jenni Architekten AG Wissenschaftsstr. 81 4500 Olten T 032 624 50 50 F 032 622 06 08 www.graf-stampfli-jenni.ch info@graf-stampfli-jenni.ch	Bauherrschaft: Kanton Zug Baudirektion / Hochbauamt Aabachstrasse 5 Postfach 877 6300 Zug T 041 728 54 00 F 041 728 54 09	Projekt: Umbau Kantonales Zeughaus Zug Kirchenstrasse 6 6300 Zug	177 UZZ Vorprojekt Ansicht West
Dat. 23.09.2009					
For. AG					
Verf. GSJ					

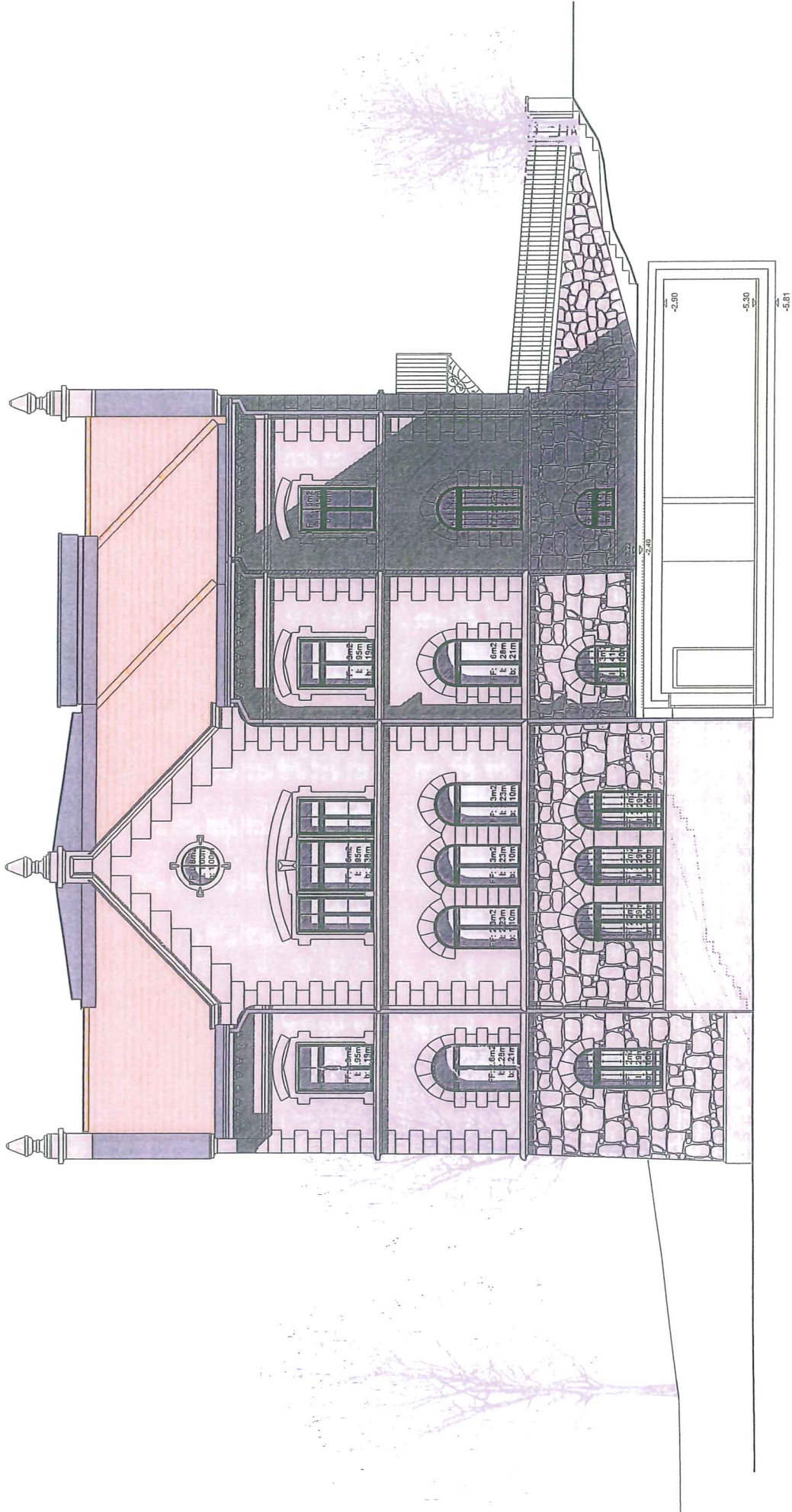

Mst. 1:100	Fachplaner: Bauplaning Elektro HLKS Bauphys.	WAM Partner, 3005 Bern BERING AG, 3000 Bern Reschi+Partner AG, 3063 Ittigen MEJ Bauphysik + Akustik AG, 3422 Kirchberg	Gesamtplaner: Graf Stampfli Jenni Architekten AG Wälsensriedstr. 81 4500 Solothurn T 032 624 50 50 F 032 622 06 09 www.graf-stampfli-jenni.ch info@graf-stampfli-jenni.ch	Bauherrschafft: Kanton Zug Baudirektion / Hochbauamt Aeschstrasse 5 Postfach 857 6301 Zug T 041 728 54 00 F 041 728 54 09	Projekt: Um- und Erweiterung Zeughaus Zug Kronenstrasse 6 6307 Zug	177 UZZ Vorprojekt Ansicht Süd
Dat. 23.09.2009						
For A3						
Verf GSJ						

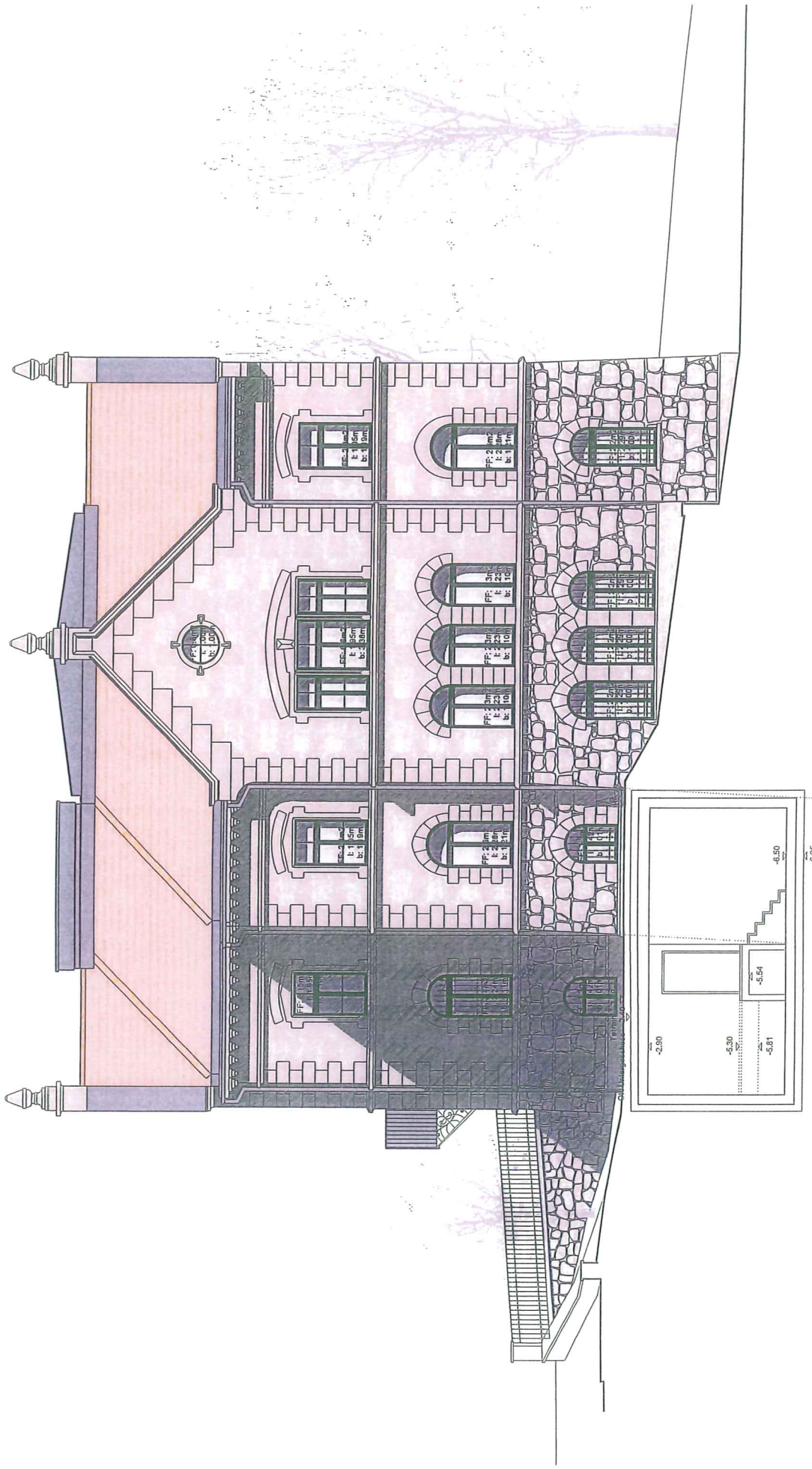

Met 1:100	Fachplaner:	WAM Partner, 3005 Bern	Gesamplaner:	Grat Stampfli Jenni	Bauherrschaft:	Umbau Kantonales	177 UZZ
Dat 23.09.2009	Bauing.	BERING AG, 3000 Bern	Architekten AG	Kanton Zug	Kanton Zug	Zeughaus Zug	Vorprojekt
For A3	Elektro	Reechtli-Partner AG,	Weissensteinstr. 81	Aabachstrasse 5	Kirchstrasse 6	6300 Zug	
Verf GSJ	HLKS	3063 Ittigen	4500 Solothurn	Postfach 857			
	Bauphys.	M&J Bauphysik + Akustik AG,	032 824 50 50	F. 041 728 54 00			
		3422 Kirchberg	F. 032 824 50 50	F. 041 728 54 00			
			www.grat-stampfli-jenni.ch	F. 041 728 54 09			
			info@grat-stampfli-jenni.ch				